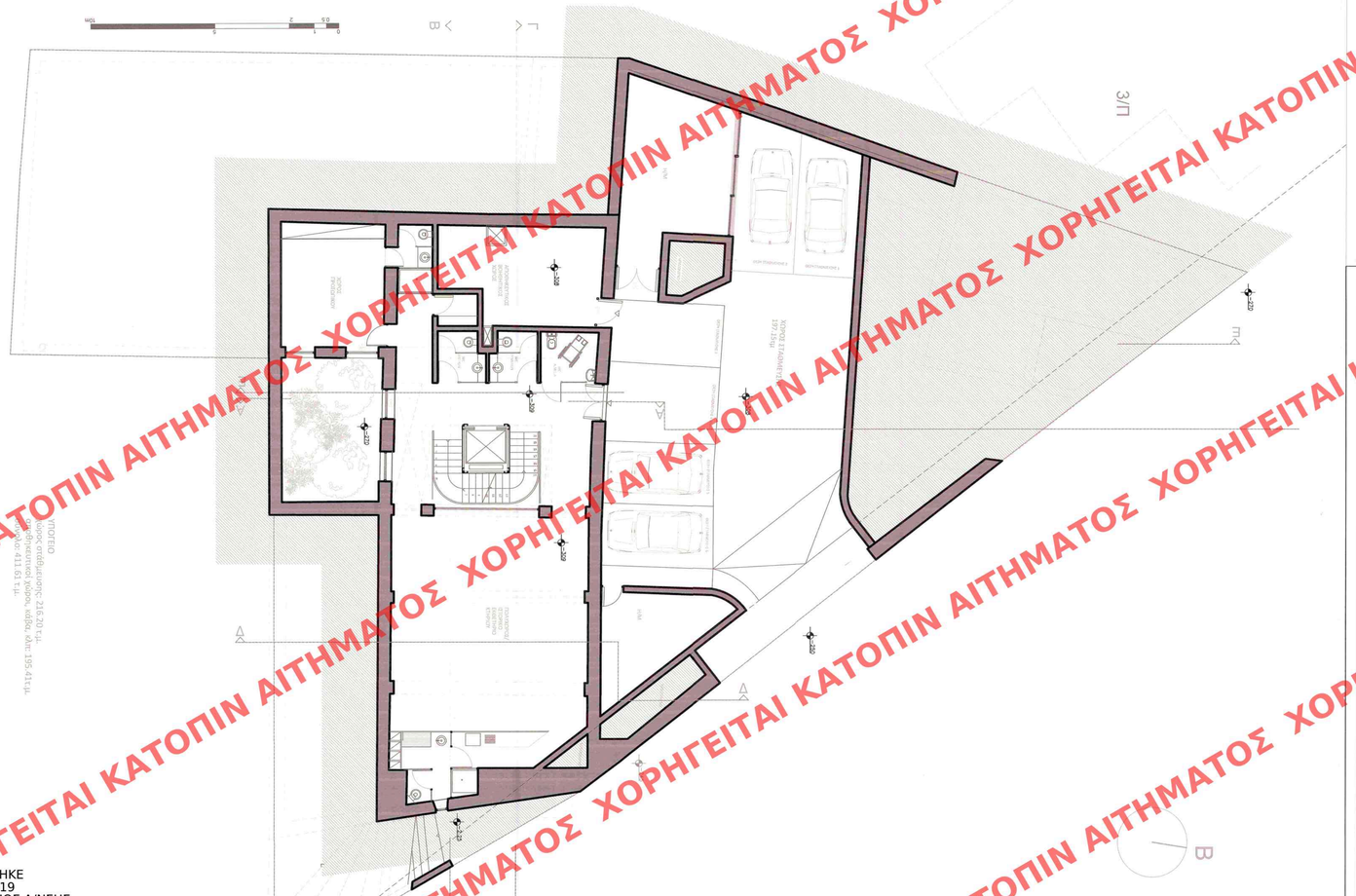

ΥΠΕΝ ΘΕΩΡΗΘΗΚΕ
ΑΡ.ΠΡ.6583/2019
Ο ΠΡΟΪΣΤΑΜΕΝΟΣ Δ/ΝΣΗΣ
ΤΟΠΟΓΡΑΦΙΚΩΝ
ΕΦΑΡΜΟΓΩΝ
ΣΤ. ΠΑΥΛΟΠΟΥΛΟΣ

Αριστομένης Βαρουδάκης, Γεώργιος Βαρουδάκης
Αρχιτέκτονες
Βιβιλάκη 17 Χανιά

Το παρόν διάγραμμα συνοδεύει
την από 1/11/2019 αιτιολογική
έκθεση της Δ/νσης Α.Ο.Κ.Α.
Τμήματος Δ.Κ.
Η Τμηματάρχης

Αποκατάσταση και Επανάχρηση Παλαιού Γαλλικού Προξενείου στην Χαλέπα Χανίων

Μετατροπή σε κατάλυμα ξενοδοχειακού τύπου Α' Κατηγορίας

Οδός Μαυρογενηδών 4-6
Δήμος Χανίων- Νομού Χανίων

ΚΕΝΤΡΙΚΟ ΣΥΜΒΟΥΛΙΟ ΕΦΑ
Το παρόν σχεδιάγραμμα μελετήθηκε
το ΚΕ.Σ.Α. την 12-11-2019
και εγκρίθηκε σύμφωνα με τις
255
ΠΡΟΕΔΡΟΣ
Α. ΜΠΕΣΣΑ

Ιδιοκτησία:
Παρασκευάκη Ευαγγελία, Παρασκευάκη Νεκταρία

κάτοψη υπογείου	πρόταση 1:100	A13

Ιούλιος 2018

Οι συντάξαντες :

ΑΡΙΣΤΟΜΕΝΗΣ Α. ΒΑΡΟΥΔΑΚΗΣ
ΑΡΧΙΤΕΚΤΩΝ ΜΗΧΑΝΙΚΟΣ
ΔΙΠΛ. MASTER OF ARCITECTURE
UNIVERSITY OF FLORIDA U.S.A
ΑΡΙΘ. ΜΗΤΡΩΟΥ ΤΕΕ 26345 ΒΙΒΙΛΑΚΗ 17 ΧΑΝΙΑ
ΑΦΜ. 016527877 ΔΟΥ Α' ΧΑΝΙΩΝ ΤΗΛ. 08210 56855

ΓΙΩΡΓΟΣ Α. ΒΑΡΟΥΔΑΚΗΣ
ΑΡΧΙΤΕΚΤΩΝ ΜΗΧΑΝΙΚΟΣ
ΔΙΠΛ. MASTER A.A DET KONGELIGE DANSKE
KUNSTAKADEMI KOBENHAVN DENMARK
ΑΡΙΘ. ΜΗΤΡΩΟΥ ΤΕΕ 35456 ΒΙΒΙΛΑΚΗ 17 ΧΑΝΙΑ
ΑΦΜ. 021534788 ΔΟΥ Α' ΧΑΝΙΩΝ ΤΗΛ. 08210 56855

ΧΟΡΗΓΕΙΤΑΙ ΚΑΤΟΠΙΝ ΑΙΤΗΜΑΤΟΣ